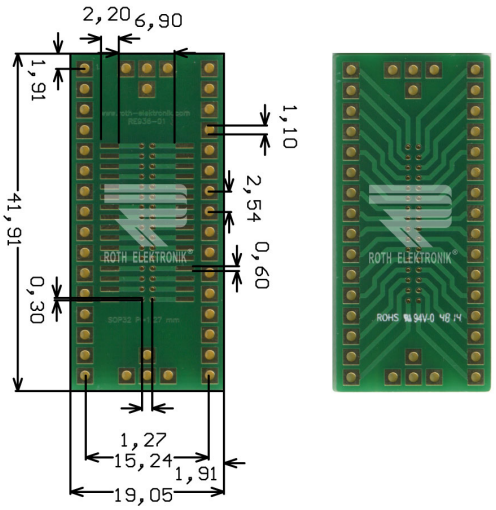

RE936-01

- Multiadaptador para SOP32
- Fibra de vidrio epoxídica FR4 1,50 mm
- Por dos lados 35 µm de Cu
- Agujeros con contactos metalizados (PTH)
- Superficie terminal química de Ni/Au
- Máscara de inhibidora de la soldadura
- Placa de circuito impreso de adaptación para SOP32 con 1,27 mm Pitch
- Espacio entre orificios en una fila 2,54 y 1,27 mm
- Nodos de soldadura 2,20 x 2,20 y Ø 1,00 mm
- Taladros de Ø 1,10 mm y Ø 0,35 mm
- Se ajusta a zócalos con una distancia de 15,24 mm
- Tamaño 41,91 x 19,05 mm

072025